BATMAN

N.º 10
(3.ª Série)
Cr$ 0,50

EBAL

BATMAN

Quem é a misteriosa ELA?

scan by Netto
www.guiaebal.com

NOTÍCIAS em QUADRINHOS

Dentre os vários instantâneos tirados quando dos festejos comemorativos do 25.º Aniversário da Editôra, destacamos êste, da Sra. Luba Aizen. Dela disse o nosso Diretor perante quase mil convidados: *"Se eu tenho de começar agradecendo o brilho desta festa comemorativa dos vinte e cinco anos de trabalho na Editôra, que o meu primeiro agradecimento seja dirigido a Luba, minha mulher"*. Neste ano de 1970, Luba e Adolfo também comemoram os seus trinta e cinco anos de casados.

José Carlos Dennij, de Idalatuba, escreveu-nos enviando uma fotografia sua e um postal de Namor. Disse-nos que assim fazia por ter lido numa revista que ganharia uma roupa igualzinha à do Príncipe Submarino.

Nada feito, Zé Carlos. Se alguém escreveu isso em alguma revista, pode estar certo: não fomos nós, nem a revista nos pertence. No entanto, a roupa de Namor é tão sumária que você mesmo pode fabricar uma: apenas um calção verde com desenhos de escamas (que você poderá fazer com tinta plástica, comprada em qualquer estabelecimento especializado), e um cinturão amarelo com a letra "S" na fivela. Colocar asas nos pés e tornar as orelhas pontiagudas é que será mais difícil, não é?

Laudir Poltronieri Rosa, Rua Prof. Lôbo, 33 — Aracruz (Es), deseja adquirir os seguintes números atrasados de nossas revistas, pelos quais pagará bom preço:

Superman: 1, 2, 4, 9, 10, 11, 12
Batman: 25, 27, 28, 29, 30, 32
Superman-Bi: 13
Super X (3.ª série): 28
O Herói (3.ª série): 1
Lançamento (3.ª série): 1

Transcrevemos da seção **Publicações** do jornal **O Estado do Paraná**, em 20/8/70, o seguinte:

"Em outubro de 1953, Adolfo Aizen, um homem cuja importância dentro da vida editorial brasileira está à espera de um reconhecimento, inclusive pelo fato de ter sido o introdutor das histórias-em-quadrinhos, fêz uma experiência fascinante, lançando Ciência em Quadrinhos, **que apresentava os fatos científicos através de desenhos caprichados e texto didático. Durante mais de 30 números, vendida a quatro cruzeiros o exemplar, circulou nas principais capitais brasileiras, dando uma notável contribuição cultural a tôda uma geração."**

A Turma 18 — Nível 5 da Escola 9-2-XIV Osvaldo Aranha, da Guanabara, visitou a Editôra Brasil-América, no dia 20 de maio de 1970, acompanhada da Professora Iara Maria Ribeiro Barbosa.

Relação dos Visitantes:

Almir Paulo da Silva
Carlos Alberto Cunha de Figueiredo
Carlos Augusto da Silva Perelli
Danton de Mello Parada
Edson Teixeira Pinto
Emanoel Francisco Ferraz Franco
Francisco Fontanella de Moraes
Geraldo Bertassoni Avila
Jailton Carlos S. de Mello
João Marcos Messina Santuzzi
Jorge Durão G. Filho
Jorge Luiz Dias da Silva
Jorge Ricardo Gurgel Pereira
Júlio Sergio Nunes Abecassis
Kleber de Souza
Marcos Antônio de Oliveira Santos
Marcos Antônio Paixão Goes
Marcos Ary de Oliveira Alfama
Mauro Emilio Araujo
Osmar de Souza Junior
Vander Correa
Zelio Parobé Choin Filho
Ana Cristina Cardoso Ramos
Aniceta da Conceição Antunes de Brito
Ara da Silva
Carmen Lucia Cesario Thompson
Carmen Sueli Villa Real
Cristina Barreto de Oliveira
Edelzia Paz Fulco
Fátima Pereira de Almeida
Ione Cerqueira de A. Galvão
Maria Jurema Soares Ferreira
Maria Lucimar da Silva França
Maria Alves Queiroz
Mônica Edwiges Soares Lambert
Nádia Maria de Carvalho
Rejane Lima Pires
Rosangela Francisca de Farias
Rosilma Soares de Melo
Silvanira dos Santos da Silva
Sonia da Silva Alves
Sueli Rita dos Santos
Wania de Oliveira Rêgo

ACOMPANHANTES:

Conceição Nunes Abecassis
Laura Cerqueira de Albuquerque Galvão
Maria da Conceição Silva

Mais "Notícias em Quadrinhos" aparecem em outras revistas da EBAL

HISTÓRIA: GARDNER FOX

BATMAN

DESENHOS: BOB BROWN & JOE GIELLA

Ranger de pneus... ruído de motor em funcionamento... estrada empoeirada... e lá vai o Batmóvel levando seu dono na luta diária contra o crime em Gotham...

Com Robin fora, numa missão com a Turma Titã, terei que patrulhar sòzinho!

Espero que não haja complicações! Estou cansado e...

De repente, Batman pisa o freio...

A luz do radar está piscando!

Um carro vem vindo pela estrada auxiliar, à minha direita!

Não posso deixar ninguém ver o Batmóvel por aqui, pois podem suspeitar da localização da Batcaverna!

Onde está o carro? Já devia ter passado!

Vou dar uma olhada! Algo pode estar errado!

Um grito repentino ecoa e Batman imediatamente reage...

Aiiiiiiiii!

Eu tinha razão! Algo está errado!

Acho melhor aparecer de surprêsa!

BATMAN
(Revista mensal da Ebal)
Propriedade da
Editôra Brasil-América Limitada
Diretor Geral: Adolfo Aizen
Diretor-Gerente: Paulo Adolfo Aizen
Diretor-Secretário: Naumim Aizen
Diretor Industrial: Fernando Albagli

Escritório, Redação e Oficinas
Rua Gen. Almério de Moura, 302-320
ZC-06 — Telefone 264-6212 (rêde interna)
São Cristóvão — Rio de Janeiro (Gb)

© Copyright 1970 por National Periodical Publications, Inc. Todos os direitos reservados.

Distribuidores na Guanabara
Dist. de Jornais e Revistas Tupi
Rua da Constituição, 5

Distribuidores em S. Paulo, Capital
Agência Modesto
Viaduto Santa Ifigênia, 277

Distribuidores para o Interior
Editôra Brasil-América Limitada

QUE ACONTECERÁ À HERDEIRA HELOISE?

Muito bem, Batman! Será um "furo"* sensacional para as manchetes de amanhã!
Cuidado, Batman! Você está "boiando"*!
* Gíria jornalística
* Outra gíria, significando desatento!
Obrigado pelo aviso, Senhorita Madigan... mas tenho sempre a Batcorda preparada!
UIII!
BLAM!
Eles ainda não botaram o "ponto final"* Batman! Olhe atrás de você!
...e lá vai êle!
Um sôco no estômago...
TUM!
ZAM!
* Outra gíria de jornal, significando que a história ainda não está terminada!

Não é preciso que me avise, Heloise...
Vou aplicar-lhe um golpe...
...conhecido no judô como Kata Ashi Oori!
Que significa tudo isso? Que desejavam com você?
Disseram que iam me matar!
O motivo, porém... eu ignoro!
Então, depois de telefonar ao Comissário Gordon...
Os bandidos ficarão desacordados até a Polícia chegar!
Enquanto isso, vou levá-la para casa!

Na Mansão Madigan...
Boa noite, Senhorita Madigan... Oh! É pena, mas não é seu nome! Sinto muito!
Não entendo, Jenks!
Já falei demais! O advogado da família está lá dentro, êle explicará!
Que história é essa de dizer que não sou Heloise Madigan?
Temo que seja verdade, Senhorita... Colleen Kiernan! Esta manhã encontramos um chocalho há muito tempo perdido que pertenceu à verdadeira neta de Madigan... a pessoa que você afirma ser!
O chocalho ficou perdido no berçário, de modo que as impressões digitais ainda estão claras!
Como não combinavam com as suas, investigamos no F.B.I. e descobrimos a pessoa a quem pertencem essas impressões!
Ei-la... A verdadeira herdeira dos milhões de Madigan!
Mas, de acôrdo com as notícias dos jornais, a Senhorita Kiernan recordava detalhes de sua infância, detalhes íntimos da família, que sòmente Heloise poderia saber...
É verdade! É um mistério o fato dela saber tanto sôbre a herdeira desaparecida!
Isso é algo que ela explicará ao juiz!
Vou levá-la para a Polícia, senhorita!
Está bem! Estou cansada dêsse "papo furado"*!
* Gíria que significa conversa que não leva a nada!

Quando a pseudo-herdeira chega a Polícia...

Quero um advogado!

Ela sabe mesmo como agir!

Uaaa! Bem, acho que não precisam mais de mim!

Mas, quando se dirige para o Batmóvel, cai em si...

Oh! Devo estar mais cansado do que imaginava!

Se essa não é a verdadeira nota de Madigan, o ataque foi um caso de identidade trocada! Sendo assim, Heloise corre perigo!

O Batmóvel dispara pela estrada, em direção à Mansão Madigan...

Porque a vida dela corre perigo? Que benefício sua morte pode trazer a alguém?

Essas perguntas terão suas respostas logo a seguir...

NOVA COLEÇÃO DA CRIANÇA CATÓLICA

1 — Eu Vou à Missa
2 — Creio em Deus!
3 — O Rosário
4 — O Menino Jesus
5 — Falando com Deus
6 — A Ave Maria
7 — História de Nossa Senhora
8 — É Uma Alegria ir à Igreja

PARA LER E COLORIR

NCr$ 0,80 cada

71

Sr. Gerente da
EDITORA BRASIL-AMÉRICA
Rua Gen. Almério de Moura, 302
Rio de Janeiro (Gb) ZC-08

Pelo Serviço de Reembôlso Postal, peço enviar-me, a NCr$ 0,80 cada, o(s) seguinte(s) exemplar(es) da NOVA COLEÇÃO DA CRIANÇA CATÓLICA.

71

1 2 3 4 5 6 7 8
(Marque com um círculo os que deseja)

Nome .....
Rua e N.º .....
Bairro ..... Zona do Correio .....
Cidade ..... Estado .....

Só atendemos a pedidos acima de NCr$ 1,00

Mais tarde, na piscina iluminada da Mansão...
Ainda não acredito que tudo isso seja meu! Darei um mergulho...
Espere, Heloise!
Você vai dar uma volta de carro!
Surgindo não se sabe de onde, Batman avança para os dois intrusos...
Ei, que...
Uuuu!
...de alguém conhecido por Heloise Madigan!
Parece que hoje é meu dia de salvar vida...
Vamos liqüidá-lo debaixo da água!
Sim... é nossa única oportunidade!
Tenho que mantê-los afastados para impedir que me afoguem!

Êsse aqui é bastante ágil! Conseguiu agarrar meu pescoço!
A mão enluvada de Batman atinge a borda da piscina...
Em seguida, retesando os músculos, lança-se fora da água...
ZUM!
Isso é usar a cabeça dêle...
...para resolver uma situação difícil!

O outro está fugindo!
A dianteira está grande, mas não o bastante
10 ft.
Os sapatos molhados dificultam a fuga e sou mais rápido que êle!
SOC!
Tome!
Pegue!

Então, quando os prisioneiros são levados diante de Heloise
Não vai conseguir saber nada de nós!
Porque atacaram a Senhorita Madigan?

Talvez tivessem uma desavença com meu avô e quisessem se vingar em mim!
Não creio! O alvo era você! Alguém sairá beneficiado com sua morte!

Conhecemos nossos direitos, Batman
Quando fazemos um trato, costumamos cumpri-lo até o fim!

No dia seguinte, Bruce (Batman) Wayne reflete sôbre o caso da herdeira ..
Espere! Não havia maneira daquêles bandidos descobrirem que a segunda Heloise é a legítima herdeira!
Será que o atentado era contra Colleen Kiernan? As duas são parecidas!

Se fôr assim, é Colleen quem corre perigo! E não tem nada a ver com os milhões dos Madigan!
Acho melhor vigiá-la! Ela saiu em flança, mas a Polícia deve saber onde está!

Pouco depois, no Hotel Sterling. .
Sinto, Batman, mas a Senohrita Kiernan não está! Eu a vi sair apressada, há meia hora
Não disse para onde ia? É uma questão de vida ou morte!
Acho que não!
Senhorita, pode me dizer se ela telefonou para alguém!
Sim! Ligou para Empire 7-9333!
Uma rápida telefonema para a Polícia e
Esse número pertence à Agência Rogers, na Estrada Parker, 44!
Irei para lá imediatamente!
Nesse momento, na Agência Rogers, no escritório do próprio Kenneth Rogers . .
Ouvi pelo rádio que seus homens tentaram matar Heloise Madigan, confundindo-a comigo! Essa é a segunda vez que tenta isso!
Vim aviśá-lo Faça isso outra vez e se arrependerá!
Eu era a secretária confidencial de John Madigan! Só nós dois sabíamos disso! Por isso, pude passar por sua herdeira, quando êle morreu! Também sei como êle conseguiu sua fortuna... Não pelo jornal, como todos pensam, mas fazendo chantagem com você!
Quando morreu continuei eu mesma fazendo a chantagem!

Assim, como êle se preveniu para que você não o matasse, eu também fiz o mesmo!
Em caso de minha morte, já deixei instruções à Polícia, com as provas de sua participação no sindicato do crime!
Mas farei um trato: Dê-me uma grande soma e eu deixarei a cidade, depois de entregar-lhe as provas contra você!
Nada feito, menina! Você não sairá daqui viva!
Está louco? Quando eu fôr encontrada morta, a Polícia virá buscá-lo!
Quando você morrer... Colleen Kiernan continuará viva!
N-Não entendo!
Veja quem vem vindo...
Ohhh E-Ela
É parecidíssima com você!
Assim, quando você morrer, ninguém dará pela falta!
Kenneth Rogers pega uma arma...
Dessa vez, eu mesmo me encarregarei do serviço!
Por favor, deixe-me sair primeiro!

Mas, quando a porta se abre...
Já ouvi o bastante!
B-Batman!
O batarangue voa certeiro...
Batman, ainda bem que apareceu! Salve-me!
As mesmas palavras que usou quando a salvei pela primeira vez!
E é o que farei novamente!
Cuidado! Ele vai pedir ajuda!
VUMM
Novamente a porta se abre e...
Que há, chefe?
Qual é o problema?
TUM!
Eu o nocauteei... mas não a tempo de evitar que chamasse alguém!

Batman
pega
velozmente...
Isso dará conta deles!
CRASH!

Quando os dois tombam .
Espere, Colleen! Não precisa da arma de Rogers! Você já executou seu plano . e falhou!
Largue-me!
Não tem provas contra mim!
Tenho sim!

Você usou gírias jornalísticas que só uma pessoa de experiência em jornal saberia! E você não mencionou nunca ter trabalhado em jornal! Deduzi, então, que devia ser a secretária confidencial do senhor Madigan!

Heloise Madigan tinha seis anos quando seus pais morreram num desastre! Ela estava com êles, mas seu corpo nunca foi encontrado! Imaginaram que alguém a tivesse tirado dos escombros!
Você fêz perguntas ao velho Madigan e ficou sabendo bastante coisas a respeito da neta, para se fazer passar por ela! Inesperadamente, surgiu a legítima herdeira!

São apenas deduções! Você não pode provar nada!
Veremos quando eu testemunhar contra você!

* Símbolo jornalístico que significa FIM!

a COLEÇÃO vai ser a sua **FAVORITA**

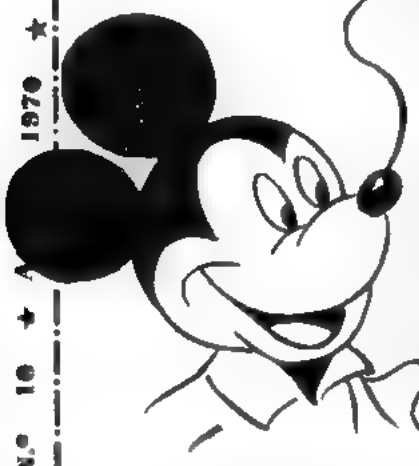

N.º 1 - DUMBO
N.º 2 - HISTÓRIAS DO PAI JOÃO
N.º 3 - OS TRÊS PORQUINHOS
N.º 4 - O PIQUENIQUE DE MICKEY
N.º 5 - O DESAPARECIMENTO DE PLUTO
N.º 6 - VIAGEM À LUA

Seis Livros-Álbuns Totalmente Coloridos, Com os Personagens Favoritos da Garotada -- Desenhos de Walt Disney
Cr$ 1,00 Cada

33

Sr. Gerente da
EDITORA BRASIL-AMÉRICA LIMITADA
R. Gen. Almério de Moura, 302
São Cristóvão (ZC-08) Gb

Pelo Serviço de Reembôlso Postal, desejo adquirir, ao preço de Cr$ 1,00 cada, o(s) seguinte(s) Álbum(ns) da *Coleção FAVORITA*:

1	2	3	4	5	6

(Marque com um X o que deseja receber)

Nome .....
.....
Rua e N.º .....
.....
Bairro .....
..... Zona do Correio.....
Cidade .....
Estado .....

História de BRANCA DE NEVE

A Mais Clássica História Infantil do Mundo

Álbum Completo Com 128 Figurinhas Coloridas

Sr. Gerente da EDITÔRA BRASIL-AMÉRICA LIMITADA
Rua Gen. Almério de Moura, 302, Rio de Janeiro (ZC-08) Gb

66

Pelo Serviço de Reembôlso Postal, desejo adquirir, ao preço de Cr$ 3,00, o Álbum de Figurinhas com a HISTÓRIA DE BRANCA DE NEVE.

Nome .....

Rua e N.º .....

Bairro ..... *Zona do Correio* .....

Cidade ..... *Estado* .....

(O leitor pagará as despesas do Correio)

BATMAN e ROBIN
(O MENINO-PRODÍGIO)

Da imensidão do Espaço veio o incrível mistério: imitações mortais de Batman e Robin. E os dois valorosos defensores da Lei tiveram de usar tôda a sua coragem e inteligência para triunfar sôbre...

OS GÊMEOS DE ENERGIA CÓSMICA

Reprisamos esta história, publicada, pela primeira vez, em Batman nº 24, junho 1953, edição esgotada.

ABC INFANTIL

- Letras e Desenhos em Côres.
- Alfabetos Gótico e Manuscrito.
- Explicações sôbre as letras K, Y e W.

NCr$ 1.00

APRENDA OS NÚMEROS

Números e desenhos em côres em páginas que ensinam as crianças a contar e a conhecer os numeros.

Cr$ 1,00

VEJA CUPOM NO VERSO

GRÁTIS: Uma revista para cada NCr$ 2,00 do seu pedido

Certa noite, quando Batman e Robin, o Menino-Prodígio, voltam de breve visita a um país distante...

A tempestade agitou tanto o Batplano, que seus instrumentos ficaram descontrolados!

Então, quando rompe a madrugada...

Aquêles picos eriçados e fantásticos são a Montanha Kahiko, o território mais isolado do mundo!

Batman! Veja!

Nunca vi uma cidade assim na Terra! Que serão aquelas colunas girantes?

Vamos investigar!

Pouco depois, quando êles avançam cautelosamente...

Veja! Duas colunas vêm em nossa direção!

Batman! Estão adquirindo forma humana!

Sr Gerente da
Editôra Brasil-América

Rua General Almério de Moura, 302
S. Cristóvão (Gb) — ZC-08

Queira enviar-me, pelo Reembôlso Postal, a(s) publicação(oes) discriminada(s) no verso dêste cupom, a(s) qual(is) apanharei no Correio, logo que notificado de sua chegada

Nome

Rua e N.º . . . . . ZC

Cidade . . . . . Estado

NOSSA VIDA
Em Figurinhas
NCr$ 2.00

Álbum com 147 figurinhas coloridas, contendo os seguintes capítulos: O NOSSO UNIVERSO; O SOL E SEUS SATÉLITES; A LUA; A TERRA; DA PRÉ-HISTÓRIA A HISTÓRIA ANTIGA; A CIVILIZAÇÃO OCIDENTAL, OS CONTINENTES; A TERRA INQUIETA; O HOMEM E OS INVENTOS; A CONQUISTA DA TERRA

GRÁTIS, Uma revista para cada NCr$ 2,00 do seu pedido

Sr. Gerente da
Editôra Brasil-América

Rua General Almério de Moura, 302
S. Cristóvão (Gb) — ZC-08

Queira enviar-me, pelo Reembôlso Postal, a(s) publicação(ões) discriminada(s) no verso dêste cupom, a(s) qual(is) apanharei no Correio, logo que notificado de sua chegada.

Nome

Rua e N.º ..... ZC

Cidade ..... Estado .....

Coleção BICHINHOS

1 - A GRANJA DOS BICHINHOS, 2 - O TREM DOS BICHINHOS; 3 - O BARCO DOS BICHINHOS; 4 - O AVIÃO DOS BICHINHOS; 5 - AS BRINCADEIRAS DOS BICHINHOS, 6 - A ESCOLA DOS BICHINHOS.

Álbuns com uma ilustração colorida por página. Texto simples.

CR$ 1,00 CADA ● PEDIDO MÍNIMO: 2 ÁLBUNS

Veja Capas no Verso

GRÁTIS: Uma revista para cada Cr$ 2,00 do seu pedido

Em desespêro, Batman procura escapar, mas...

Nossos gêmeos cósmicos... emitindo energia giratória!

Tão de repente como começaram a girar, os dois pararam, atordoados...

Mal consigo me equilibrar!

Segue-se, então, outra surprêsa...

Êle está usando um raio de aumento naquela pequenina prisão!

Depois de aprisionados Batman e Robin...

Não podemos fugir e, mesmo que pudéssemos, não passaríamos pelos guardas!

Êste piso é feito de plástico! Tenho uma idéia! Foi sorte não nos tirarem os Cintos de Utilidades! Comecemos a cavar!

Sr. Gerente da
Editôra Brasil-América

Rua General Almério de Moura, 302
S. Cristovão (Gb) — ZC-08

Queira enviar-me, pelo **Reembolso Postal**, a(s) publicação(ões) discriminada(s) no verso dêste cupom, a(s) qual(is) apanharei no Correio, logo que notificado de sua chegada

Nome

Rua e N. ... ZC ...

Cidade ... Estado

As crianças adoram
PIRULITOS
Moinho de Ouro

COLEÇÃO

PRINCESINHA

RELAÇÃO COMPLETA:

1 - Simbab, o Marujo; 2 - Neve Branca e Rosa Vermelha; 3 - A Rainha das Neves; 4 - A Flauta Mágica; 5 - O Soldadinho de Chumbo; 6 - O Principe Pastor; 7 - Pele de Asno; 8 - Pinóquio; 9 - O Rei Corvo; 10 - Os 4 Irmãos;

Cr$ 1,00 cada

Sr. Gerente da
EDITORA BRASIL-AMÉRICA
Rua Gen. Almério de Moura, 302
Rio de Janeiro (Gb) ZC-08

Pelo Serviço de Reembôlso Postal, ao preço de Cr$ 1,00 cada, desejo adquirir os seguintes Albuns da Coleção PRINCESINHA.

1 2 3 4 5 6 7 8 9 10

(Assinale com um círculo os que deseja)

Nome .

Rua e N.º

Bairro

Zona do Correio

Cidade .

Estado .....

Só atenderemos a pedidos acima de Cr$ 1,00 — O leitor pagará as despesas do Correio

BATMAN e ROBIN

O MENINO-PRODÍGIO

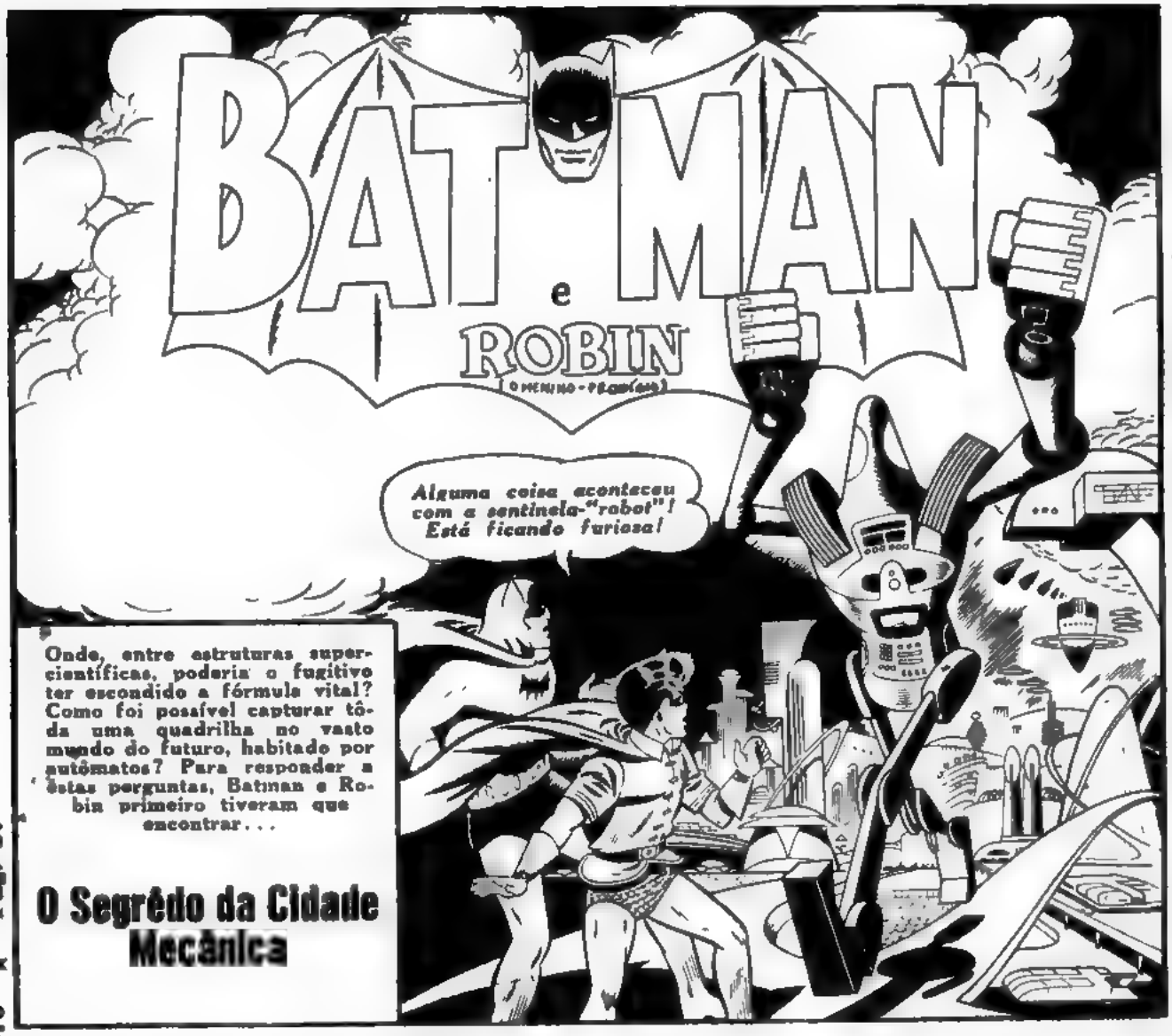

Onde, entre estruturas supercientíficas, poderia o fugitivo ter escondido a fórmula vital? Como foi possível capturar tôda uma quadrilha no vasto mundo do futuro, habitado por autômatos? Para responder a êstas perguntas, Batman e Robin primeiro tiveram que encontrar...

O Segrêdo da Cidade Mecânica

Através de Gotham City o familiar Batmóvel corre uma vez mais, a fim de atender a um chamado urgente...

Num laboratório de West Side, a dupla inimiga do crime sobe a uma clarabóia, onde...

Reprisamos esta história, publicada, pela primeira vez, em Batman nº 87, maio 1960, edição esgotada.

★ GRÁTIS ★ GRÁTIS ★ GRÁTIS ★ GRÁTIS ★ GRÁTIS ★ GRÁTIS ★
GRÁTIS
GANHE UMA REVISTA GRÁTIS
PARA CADA NCR$ 2.00 DO SEU PEDIDO DE LIVROS OU ÁLBUNS DA EBAL
GRÁTIS
★ GRÁTIS ★ GRÁTIS ★ GRÁTIS ★ GRÁTIS ★ GRÁTIS ★ GRÁTIS ★

Espere ... Aí está o Jinxie! Talvez saiba de alguma coisa!
Professor Dodge! Descobri onde "Mão Ligeira" está escondido! Posso levá-lo lá agora!

Sim? Faremos imediatamente uma visita a Mister "Mão Ligeira"!
Meu palpite era certo! Vamos segui-los e cairemos sôbre tôda a quadrilha quando conseguirmos a fórmula!

Naquele mesmo instante, em seu esconderijo, Harry "Mão Ligeira" Hale planeja umas férias apressadas...
Esta fórmula preciosíssima... bem fotografada em microfilme... Ah! Ah! Ah! Ah! E é inteiramente minha!

Esta pasta forrada de chumbo é o lugar mais seguro para o filme! Evitará que êle seja atingido pelos Raios X ou radiações atômicas!

Entretanto, quando ao nascer do dia o bandido tenta a fuga...
O Professor Dodge! E bem no meu encalço!
Lá vai êle!

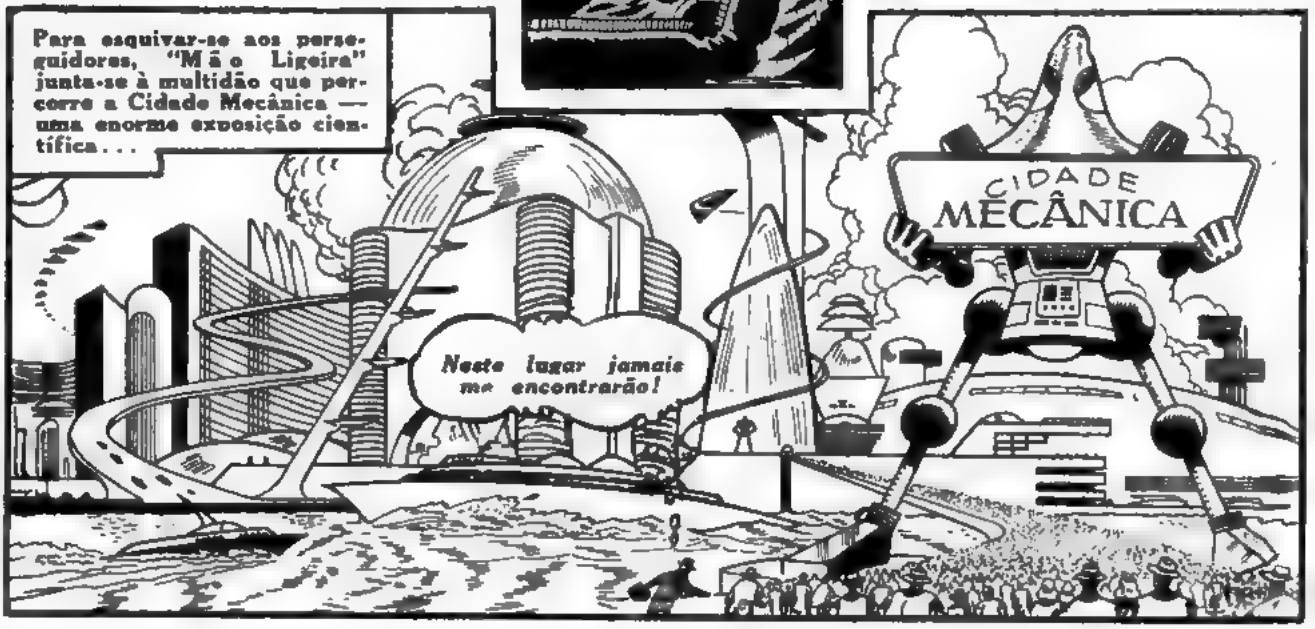
Para esquivar-se aos perseguidores, "Mão Ligeira" junta-se à multidão que percorre a Cidade Mecânica — uma enorme exposição científica...
CIDADE MECÂNICA
Neste lugar jamais me encontrarão!

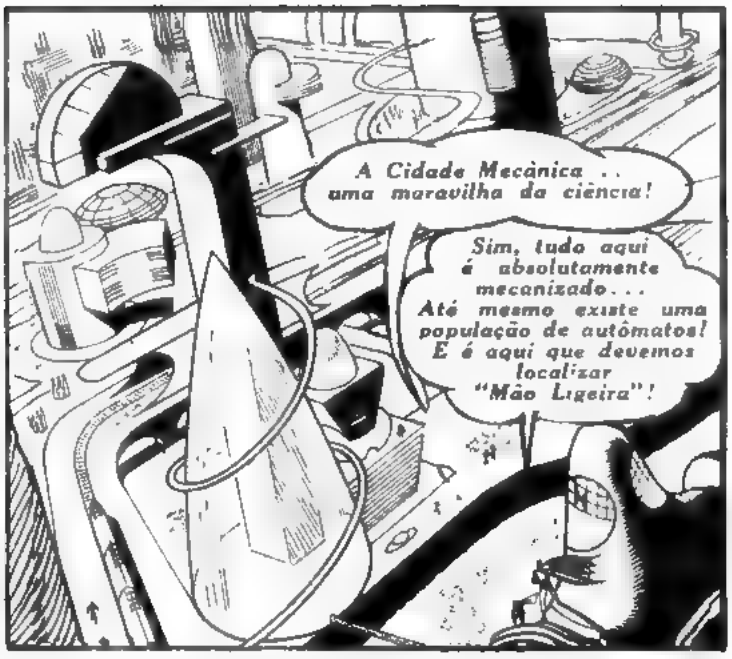

Mas dois outros vultos estão também na pista do fugitivo: Batman e Robin.

"Mão Ligeira" entrou na Cidade Mecânica, seguido de perto pelo Professor Dodge!

A Cidade Mecânica .. uma maravilha da ciência!

Sim, tudo aqui é absolutamente mecanizado... Até mesmo existe uma população de autômatos! E é aqui que devemos localizar "Mão Ligeira"!

Entrementes...

TREM DE EXCURSIONISMO

Esta é uma de nossas sentinelas-"robots", distribuídas por tôda a cidade! São eletrônicamente dispostas para reparar qualquer dano que ocorra!

Além disso, um homem pode entrar no autômato e manobrá-lo à sua vontade!

Sim? Isso me dá uma idéia...

Um momento mais tarde, "Mão Ligeira" embarca no trem de excursionistas...

Agora um pequeno passeio... para me afastar dos perseguidores!

Enquanto isso, na sala principal de contrôle da cidade .

Que faremos aqui dentro, chefe?

Parte da cidade é manobrada por aquêles três autômatos que estão sentados ali!

VOCÊ NÃO PODE DEIXAR DE LER A NOVA FASE DE QUEM FOI? SEXTETO SECRETO

...mas esta alavanca põe tudo sob contrôle manual... e nos dá oportunidade de ver o que se passa em volta pelo supertelevisor! É assim que localizaremos "Mão Ligeira"!

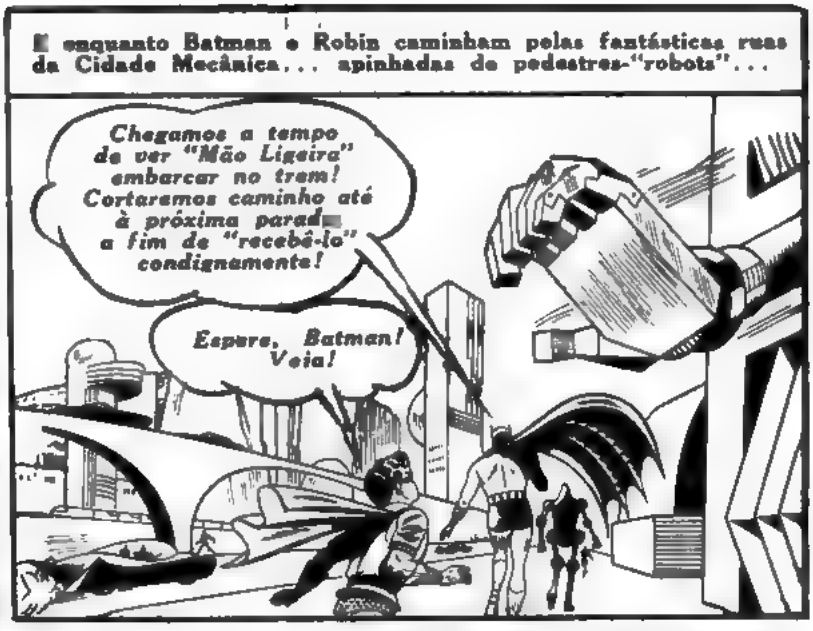
E enquanto Batman e Robin caminham pelas fantásticas ruas da Cidade Mecânica... apinhadas de pedestres-"robots"...
Chegamos a tempo de ver "Mão Ligeira" embarcar no trem! Cortaremos caminho até à próxima parada a fim de "recebê-lo" condignamente!
Espere, Batman! Veja!

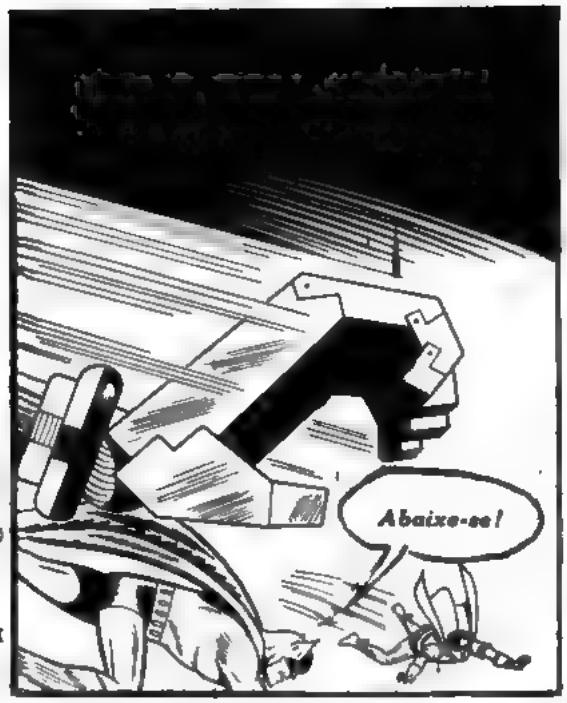
Abaixe-se!

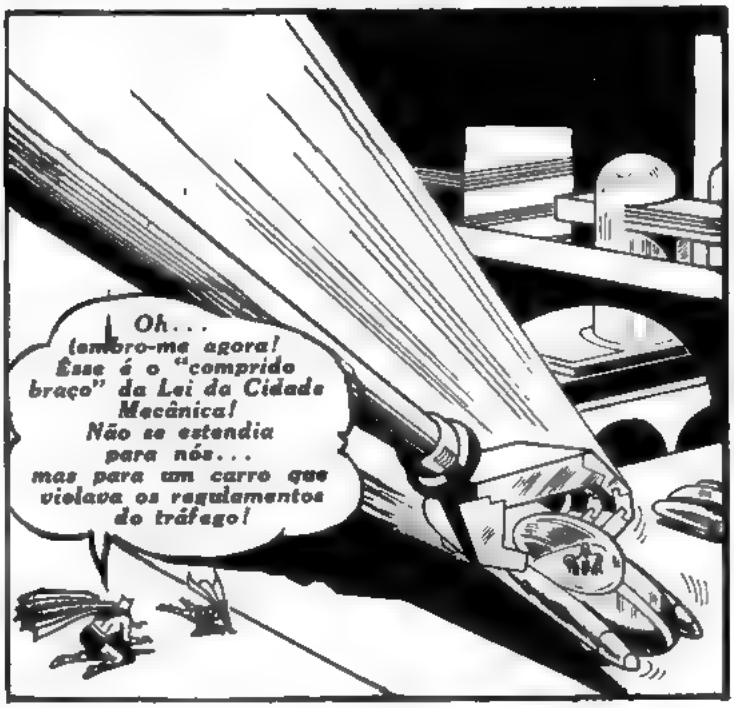
Oh... lembro-me agora! Êsse é o "comprido braço" da Lei da Cidade Mecânica! Não se estendia para nós... mas para um carro que violava os regulamentos do tráfego!

Vê? A mão mecânica sustém o infrator, enquanto um "guarda" do tráfego se aproxima para multá-lo!
Ufff! Ficarei satisfeito quando apanharmos "Mão Ligeira" e deixarmos êste lugar!

Mas, naquele mesmo instante...
Ah... lá está o "Mão Ligeira..." no trem de excursionistas! Posso fazer com que o trem volte! Dois de vocês vão à estação recebê-lo!

Assim, enquanto Batman e Robin esperam na estação seguinte...

Veja! O trem parou e está voltando!

No mesmo instante surge um avião automático da patrulha...

Esse avião está automàticamente investigando o motivo da reversão do trem! É nossa esperança!

Aproveitemos uma carona!

Pouco depois, quando o trem volta à estação de onde partira...

Vamos saltar!

Ele não tem mais a pasta! Teremos de descobrir onde a escondeu!

Veja! Batman e Robin! Que estão fazendo aqui?

Talvez seja parte da exposição!

As crianças adoram

PIRULITOS

Moinho de Ouro

Vocês não compreendem isto, mas estão destinados a uma queda!

Aproveitando-se da confusão, "Mão Ligeira" corre para uma escada rolante que conduz a uma rua situada em nível elevado...
Que trapalhada! Agora, tanto Batman como a quadrilha estão atrás de mim! Bem, ainda que me apanhem, nunca calcularão onde escondi a pasta!

Fugindo os bandidos, Batman e Robin correm para a escada rolante, mas...
Ele inutilizou os contrôles! Teremos que subir a pé!

Não há tempo para isso... Sòmente êste guindaste-"robot" pode levar-nos lá para cima em tempo!

Um momento mais tarde...
Um baixar da alavanca do guindaste, e vamos nós!

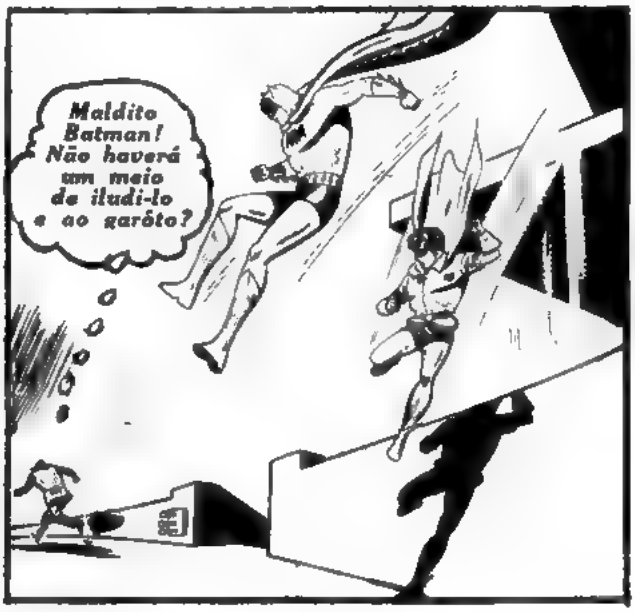
Maldito Batman! Não haverá um meio de iludi-lo e ao garôto?

Ah! Tenho uma idéia... Esta caixa de alarme de incêndio!

Quase no mesmo instante, bombeiros-autômatos, carregados de equipamento ultramoderno, atendem ao chamado...

Para trás, Robin! Isso é um gás contra incêndios! Pode ser nocivo!

E lá em baixo, quando o homem perseguido tenta escapar pelo guindaste...

Olá, "Mão Ligeira"! Sugiro que venha conosco... calmamente!

Eh! Que faz ele da pasta?

E lá em cima...

Podemos descer nesta escada de dobradiças, Robin, mas temos que nos apressar! O Professor Dodge está fugindo com "Mão Ligeira"!

Ele o obrigará a dizer onde escondeu a pasta!

Mas quando os dois defensores da Lei saltam para a rua...

Batman, alguma coisa parece ter acontecido com aquela sentinela-"robot"!

O trabalho de uma sentinela é consertar os danos eletrônicos... mas esta parece fora de contrôle!

Perturbações eletrônicas ativaram a sentinela-"robot"... mas é alguma coisa mais que a torna descontrolada! Depressa... ao guindaste!

Os autômatos são mecânicamente perfeitos! Que estará perturbando o funcionamento daquele?

O chumbo perturba os impulsos eletrônicos... e havia chumbo na pasta furtada! Acho que é esta a solução, Robin!

VOCÊ NÃO PODE DEIXAR DE LER A NOVA FASE DE QUEM FOI? SEXTETO SECRETO

Mas naquele mesmo instante...
Está bem, Professor .. Pus a pasta dentro de uma das sentinelas-"robots"! Está lá agora!
Voltem, rapazes! Temos que encontrar êsse "robot"!

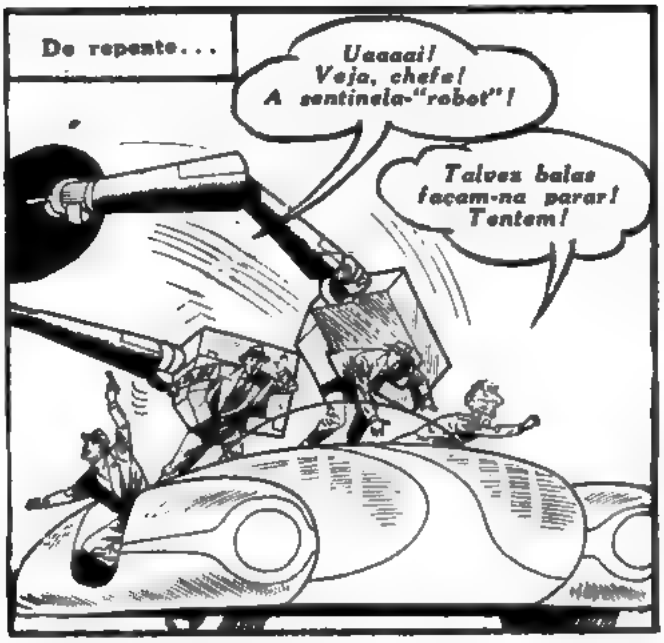
De repente...
Uaaaai! Veja, chefe! A sentinela-"robot"!
Talvez balas façam-na parar! Tentem!

Êle acuou a quadrilha! Agora a vez é minha!

BAM
BAM
As balas nem a incomodam!
E-Estamos liqüidados! Robin apanhou-nos numa armadilha!

Mas a maior surprêsa está ainda por vir, quando...
Vejam! Era o Batman que estava dentro do "robot"!

Correto! Depois de encontrar a pasta no interior do "robot", compreendi que poderia agir com mais eficiência fazendo-o funcionar à minha vontade, por meio dos contrôles manuais!
E um "robot" nunca trabalhou tão bem para encerrar um caso!
FIM

GANHE MAIS

ÊSTE É O SÍMBOLO TRADICIONAL DA MAIOR E MELHOR ESCOLA, POR CORRESPONDENCIA, DO BRASIL!

23 CURSOS

(MODERNOS, RÁPIDOS, EFICIENTES)

99 - GINÁSIO - MADUREZA (ART. 99)

1 - PORTUGUÊS
2 - INGLÊS
3 - CONTABILIDADE PRÁTICA
4 - CORTE E COSTURA
5 - DESENHO DE PLANTAS PARA CONSTRUÇÕES
6 - MOTORES DIESEL
7 - MATEMÁTICA
8 - RÁDIO, TELEVISÃO - TRANSISTOR
9 - ELETRICIDADE DE AUTOMÓVEL
10 - MECÂNICA DE AUTOMÓVEL
11 - ENROLAMENTO DE MOTORES
12 - TRANSISTOR PARA RÁDIO TÉCNICO
13 - MOTORES A EXPLOSÃO
14 - TORNEIRO MECÂNICO
15 - DESENHO MECÂNICO
16 - FRANCÊS - PORTUGUÊS
17 - BANCOS FEDERAIS, ESTADUAIS, MUNICIPAIS E PARTICULARES
18 - ESCOLA PREP. DE CADETES
19 - INGLÊS - PORTUGUÊS
20 - ESCOLA DE SARGENTOS DAS ARMAS
21 - ESCOLA DE ESPECIALISTAS DA FAB
22 - TELEVISÃO PARA RÁDIO TÉCNICO

AGORA: CURSO Nº 10 MECÂNICA DE AUTOMÓVEL COM ESPECIALIZAÇÃO EM VOLKSWAGEN

ESCOLA Mundial
DE CULTURA TÉCNICA

RUA VITÓRIA, 158 – SÃO PAULO

DIPLOMA COM FIRMA RECONHECIDA

Envie-nos o cupom abaixo, ainda hoje, para ganhar tempo.

Sr. Diretor: Peço enviar-me, GRÁTIS e sem qualquer compromisso de minha parte, as informações sôbre o(s) curso(s) correspondente(s) ao(s) número(s) que assinalei com "X" neste cupom.

PARA VOCÊ

99	1	2	3	4	5	6	7	8	9	10
11	12	13	14	15	16	17	18	19	20	21
22										

NOME _____

RUA _____ N.º _____

CIDADE _____

ESTADO _____

PARA SEU AMIGO

99	1	2	3	4	5	6	7	8	9	10
11	12	13	14	15	16	17	18	19	20	21
22										

NOME _____

RUA _____ N.º _____

CIDADE _____

ESTADO _____

APRENDA A VER AS HORAS, COLORINDO!

CONHEÇA O NÔVO LANÇAMENTO DA

COLEÇÃO EBA-CÔR

RELAÇÃO COMPLETA

1 - Tom & Jerry
2 - Pernalonga
3 - Zorro
4 - Nevada
5 - Vultos da História do Brasil
6 - Tipos e Aspectos do Brasil (Norte-Nordeste)
7 - Tipos e Aspectos do Brasil (Centro e Sul)
8 - Figuras da Carochinha
9 - Roupas Típicas
10 - Cantigas de Roda
11 - Aves do Brasil
12 - Domingo no Jardim Zoológico
13 - Fantasia

...e agora o n.º 14

Com ponteiros móveis, na capa, a fim de facilitar o aprendizado.

Sr. Gerente da EDITORA BRASIL-AMÉRICA LTDA.
Rua General Almério de Moura, 302-320
Rio de Janeiro (ZC-08) Gb

Pelo Serviço de Reembôlso Postal, ao preço de Cr$ 0,80 cada (exceto o n.º 14, que custa Cr$ 1,00), desejo adquirir os seguintes álbuns para colorir da Coleção EBA-CÔR.

1 2 3 4 5 6 7 8 9 10 11 12 13 14
(Circule os números que deseja)

Nome .....

Rua e N.º .....

Bairro ..... ZC .....

Cidade ..... Estado .....
(O Leitor pagará as despesas do Correio)

Você acabou de ler mais um Scan
Produzido e Restaurado de Fã para Fã,
direto de nossa coleção Particular e
distribuido gratuitamente e que já tem
seus direitos registrados pelas respectivas
Editoras.
Não compre ou comercialize

www.guiaebal.com

EDITORA BRASIL-AMÉRICA
1945 1974

Guia Completo de todas as HQ´s lançadas pela EBAL.
Centenas de Scans de Séries Completas!